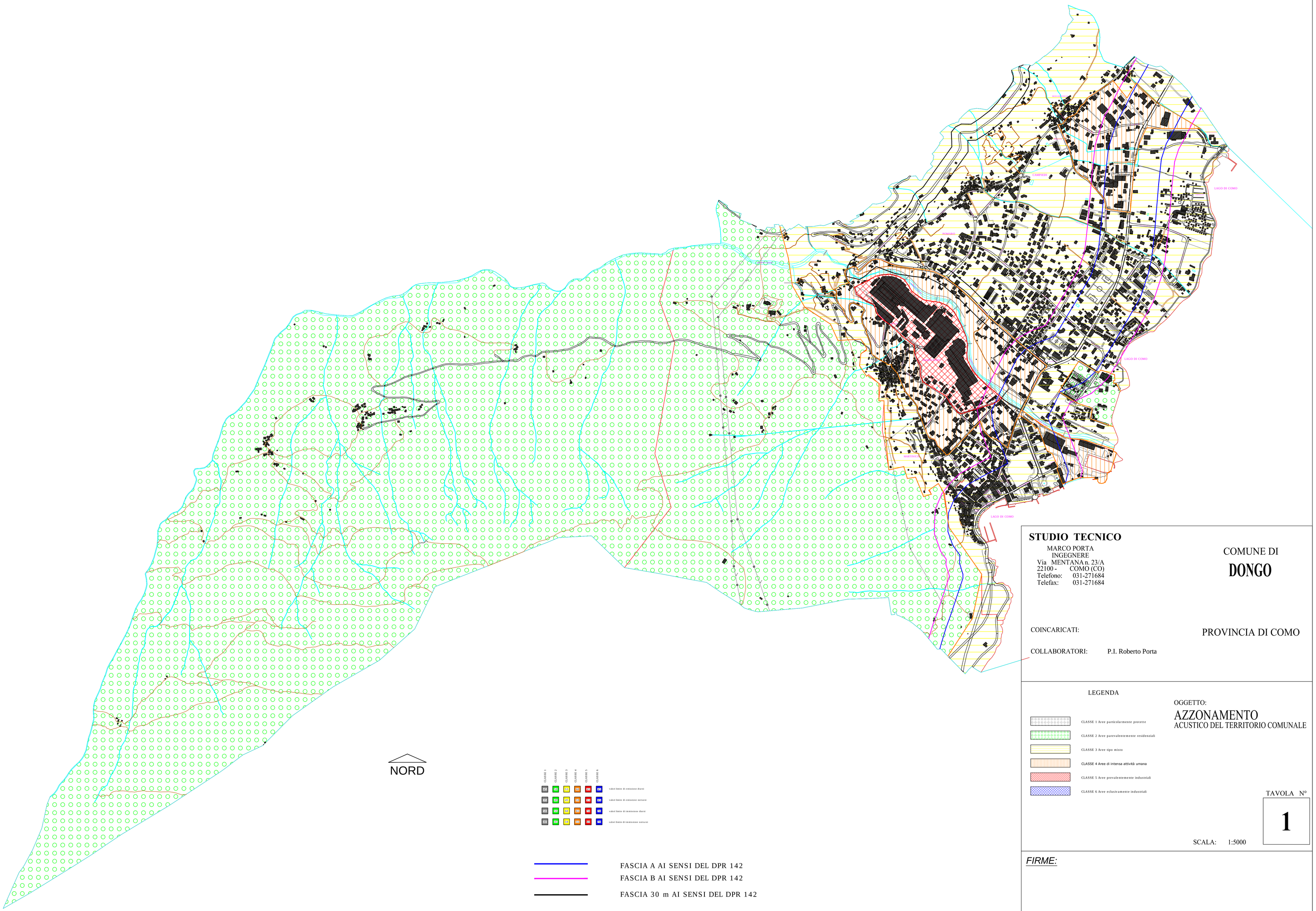

STUDIO TECNICO

MARCO PORTA
INGEGNERE
Via MENTANA n. 23/A
22100 - COMO (CO)
Telefono: 031-271684
Telefax: 031-271684

COMUNE DI

DONGO

PROVINCIA DI COMO

COINCARICATI:

COLLABORATORI: P.I. Roberto Porta

LEGENDA

CLASSE 1 Aree particolarmente protette

CLASSE 2 Aree parevalentemente residenziali

CLASSE 3 Aree tipo misto

CLASSE 4 Aree di intensa attività umana

CLASSE 5 Aree prevalentemente industriali

CLASSE 6 Aree esclusivamente industriali

OGGETTO:

AZZONAMENTO
ACUSTICO DEL TERRITORIO COMUNALE

TAVOLA N°

1

SCALA: 1:5000

FIRME:

DIRECTORY	FILE	REVISIONE	DATA
CO. DONGO	DONGO DBT	02	22.01.2014